ARKUSZ 3

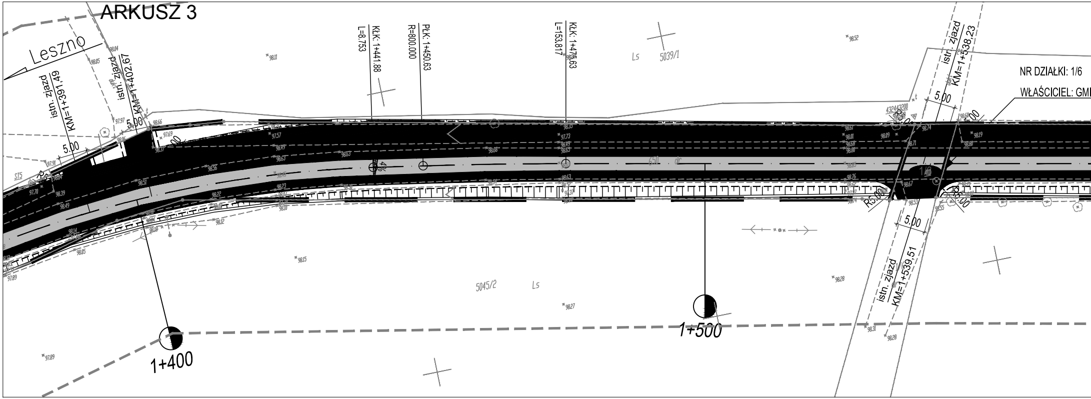
Leszno
istn. zjazd KM=1+391,49
istn. zjazd KM=1+402,67
5.00
KŁK: 1+441.88
L=8.753
PŁK: 1+450.63
R=800.000
KŁK: 1+475.63
L=153.817
Ls
5039/1
5045/2
istn. zjazd KM=1+538,23
istn. zjazd KM=1+539,51
NR DZIAŁKI: 1/6
WŁAŚCICIEL: GMI
R5.00
1+400
1+500

ARKUSZ 4

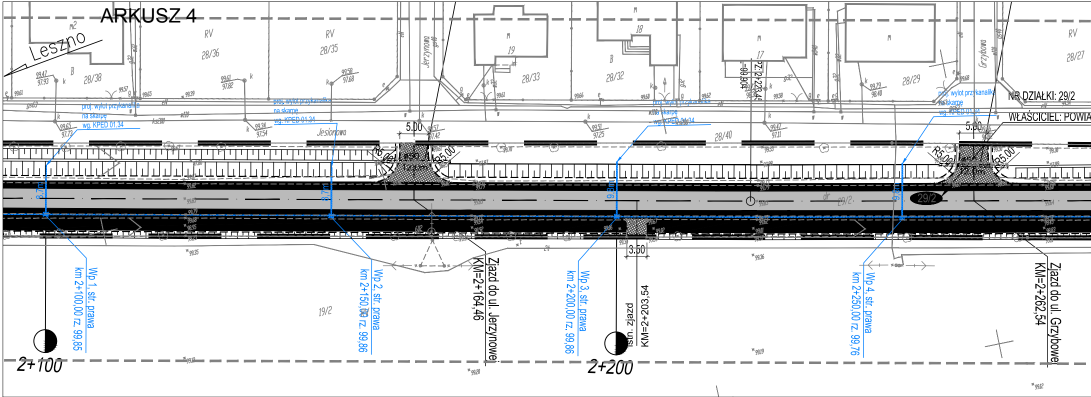
Leszno
RV
28/36
28/35
28/38
28/33
28/32
28/29
28/27
28/40
19
18
17
19/2
29/2
Jerzynowa
Jesionowa
Grzybowa
proj. wylot przykanalika na skarpę wg. KPED 01.34
NR DZIAŁKI: 29/2
WŁAŚCICIEL: POWIA
5.00
R5.00
3.50
Wp 1, str. prawa km 2+100,00 rz. 99,85
Wp 2, str. prawa km 2+150,00 rz. 99,86
Wp 3, str. prawa km 2+200,00 rz. 99,86
Wp 4, str. prawa km 2+250,00 rz. 99,76
Zjazd do ul. Jerzynowej KM=2+164,46
istn. zjazd KM=2+203,54
Zjazd do ul. Grzybowej KM=2+262,54
PZ:2+223,45
2+100
2+200

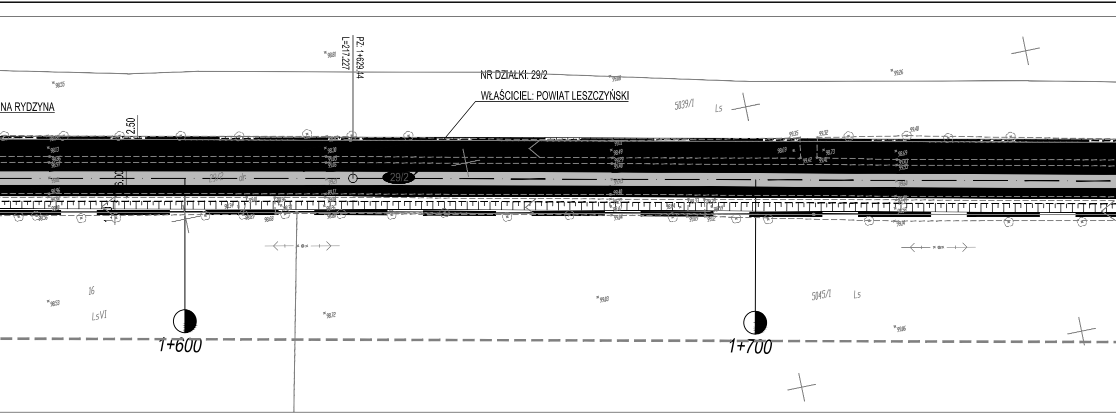
PZ: 1+629,44
L=217,227
NR DZIAŁKI: 29/2
WŁAŚCICIEL: POWIAT LESZCZYŃSKI
NA RYDZYNA
2.50
6.00
1.50
29/2
dr
5039/1
Ls
16
LsVI
5045/1
Ls
1+600
1+700

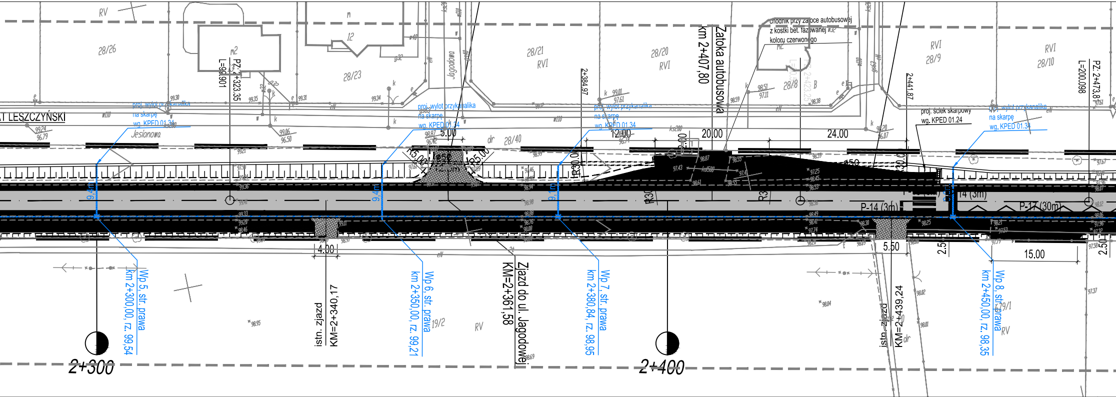
RV
28/26
m2
PZ: 2+323,35
L=99,901
12
28/23
Jagodowa
28/21
RVI
28/20
RVI
2+384,97
Zatoka autobusowa
km 2+407,80
Chodnik przy zatoce autobusowej
z kostki bet. fazowanej
koloru czerwonego
28/8
RVI
28/9
RVI
28/10
2+441,87
PZ: 2+473,87
L=200,098
AT LESZCZYŃSKI
Jesionowa
proj. wylot przykanalika
na skarpę
wg. KPED 01.34
proj. ściek skarpowy
wg. KPED 01.24
5.00
R5.00
R5.00
28/40
12.00
20.00
24.00
R30.00
R30
R30
P-14 (3m)
P-17 (30m)
14 (3m)
9.4m
9.4m
9.1m
4.00
5.50
2.50
2.50
15.00
Wp 5, str. prawa
km 2+300,00, rz. 99,54
istn. zjazd
KM=2+340,17
Wp 6, str. prawa
km 2+350,00, rz. 99,21
19/2
RV
Zjazd do ul. Jagodowej
KM=2+361,58
Wp 7, str. prawa
km 2+380,84, rz. 98,95
istn. zjazd
KM=2+439,24
Wp 8, str. prawa
km 2+450,00, rz. 98,35
79/1
RV
2+300
2+400

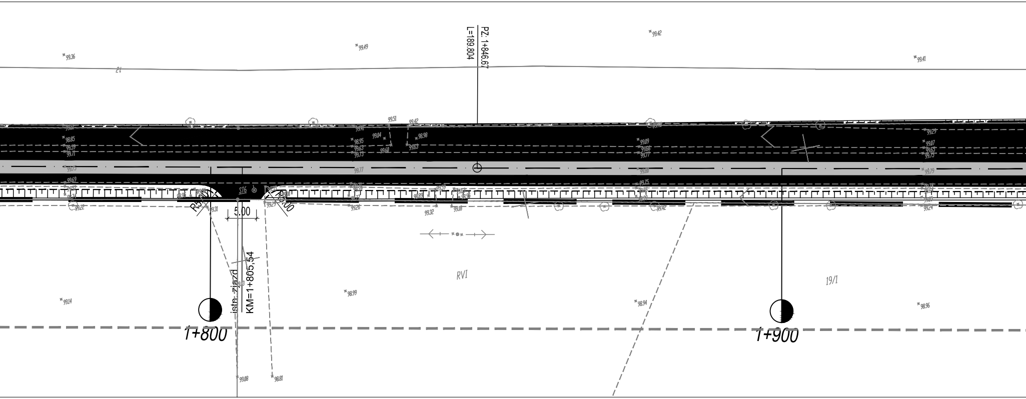
PZ. 1+846,67
L=189,804
21
ST6
R5.00
R5.00
5.00
istn. zjazd
KM=1+805,54
RVI
19/1
1+800
1+900

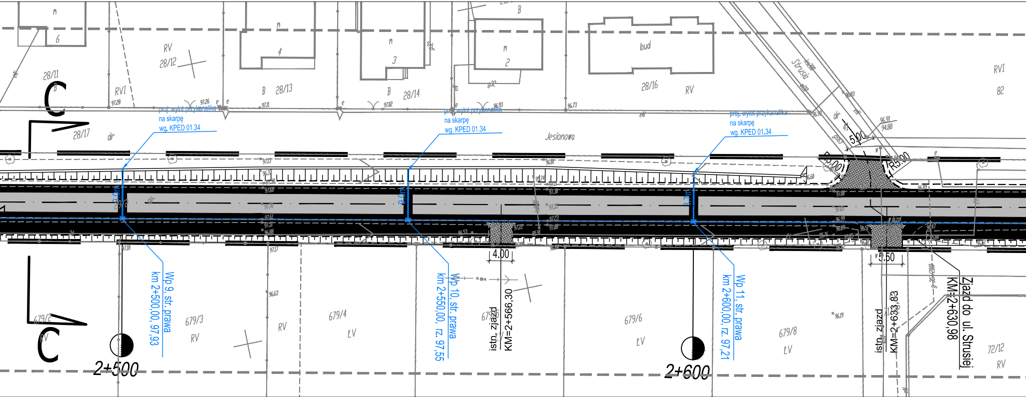
m
6
m
4
m
3
m
2
B
bud
RV
28/12
28/11
RVI
B
28/13
B
28/14
28/16
RV
RVI
82
Strusia
C
28/17
dr
Jesionowa
proj. wylot przykanalika
na skarpę
wg. KPED 01.34
proj. wylot przykanalika
na skarpę
wg. KPED 01.34
proj. wylot przykanalika
na skarpę
wg. KPED 01.34
dr
5.00
R5.00
R5.00
4.00
5.50
Wp 9, str. prawa
km 2+500,00, 97,93
Wp 10, str. prawa
km 2+550,00, rz. 97,55
Wp 11, str. prawa
km 2+600,00, rz. 97,21
istn. zjazd
KM=2+566,30
istn. zjazd
KM=2+633,83
Zjazd do ul. Strusiej
KM=2+630,98
679/2
679/3
RV
RV
679/4
ŁV
679/6
ŁV
679/8
ŁV
72/12
RV
C
2+500
2+600

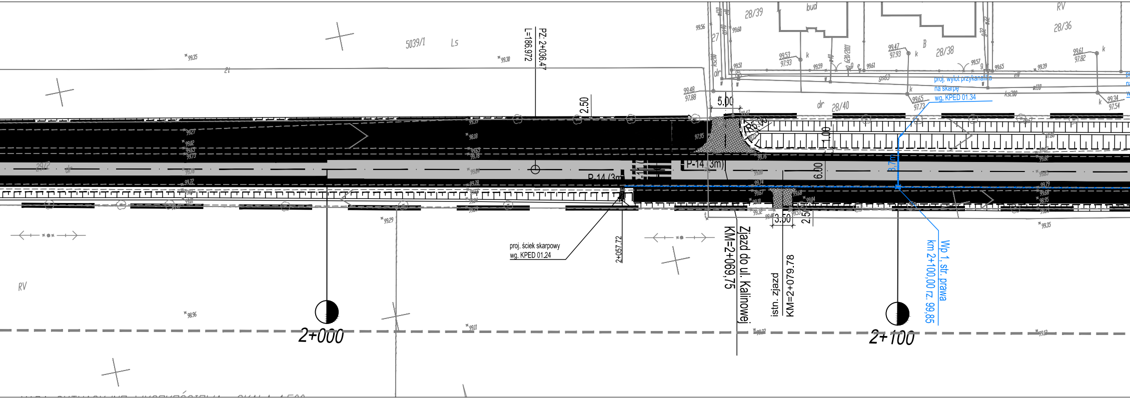

5039/1
Ls
PZ. 2+036,47
L=186,972
2.50
5.00
28/39
bud
28/38
28/36
RV
28/40
proj. wylot przykanalika
na skarpę
wg. KPED 01.34
R6.00
P-14 (3m)
6.00
3.7m
3.50
2.50
proj. ściek skarpowy
wg. KPED 01.24
2+057,72
Zjazd do ul. Kalinowej
KM=2+069,75
istn. zjazd
KM=2+079,78
Wp 1, str. prawa
km 2+100,00 rz. 99,85
2+000
2+100
RV

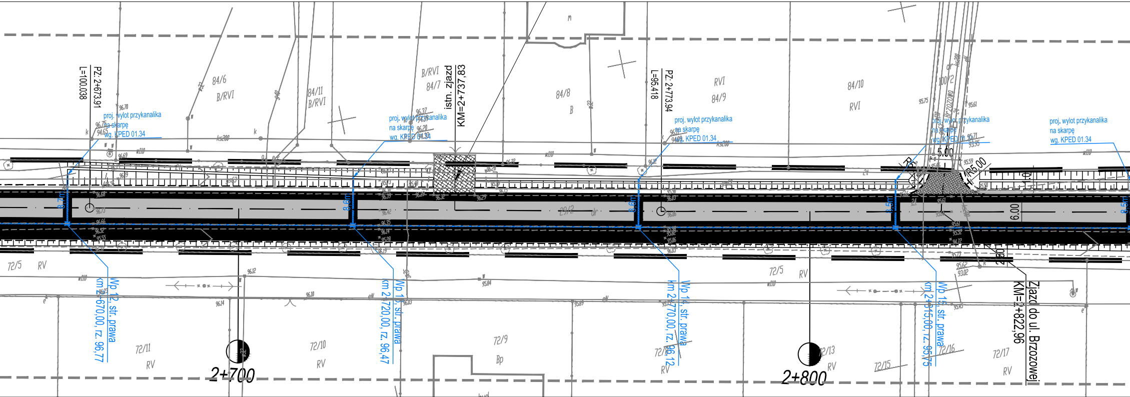

PZ. 2+673,91
L=100,038
84/6
B/RVI
84/11
B/RVI
B/RVI
84/7
istn. zjazd
KM=2+737,83
84/8
B
PZ. 2+773,94
L=95,418
RVI
84/9
84/10
RVI
100/2
proj. wylot przykanalika
na skarpę
wg. KPED 01.34
5.00
R5.00
6.00
3.7m
3.6m
3.6m
3.5m
72/5
RV
Wp 12, str. prawa
km 2+670,00, rz. 96,77
Wp 13, str. prawa
km 2+720,00, rz. 96,47
Wp 14, str. prawa
km 2+770,00, rz. 96,12
Wp 15, str. prawa
km 2+815,00, rz. 95,75
Zjazd do ul. Brzozowej
KM=2+822,96
72/11
RV
72/10
RV
72/9
Bp
72/13
RV
72/15
72/16
72/17
RV
2+700
2+800

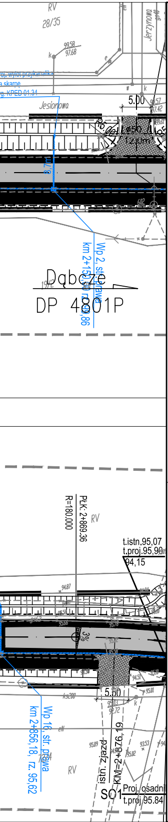
RV
28/35
99,58
97,68
Jerzynowa
roj. wylot przykanalika
a skarpę
g. KPED 01.34
Jesionowa
5.00
99,57
97,42
8,7m
602
Wp 2, str. prawa
km 2+150,90 rz. 99,86
Dąbcze
19/2
DP 4801P
R=180.000
PŁK: 2+869.36
RV
t.istn.95,07
t.proj.95,90
94,15
94,87
95,66
3%
5.50
95,03
92,72
Wp 16, str. prawa
km 2+856,18, rz. 95,62
eN
95,09
93,53
95,02
RV
istn. zjazd
KM=2+876,19
SO1
Proj. osadni
t.proj 95.84

Zarząd Dróg Powiatowych
61-100 Leszno
ul. Plac Kościuszki 4

PROJEKT PRZEBUDOWY DROGI POWIATOWEJ NR 4801P
NA ODC. DROGA KRAJOWA NR 5 - DĄBCZE

Jednostka projektująca: **UNIPLAN** sp. z o.o. Spółka komandytowa Poznań tel. (061) 6390106

województwo: wielkopolskie | powiat: leszczyński | gmina: Rydzyna

Plan zagospodarowania terenu - ark 3 i 4

Nr rys. **2.2**

Skala **1:1 000**

Branża: DROGOWA

Stanowisko	Imię i nazwisko	Nr uprawn.	Data	Podpis
Projektant	Michał Bartosik	WKP/0087/POOD/07	09.2012.	
Asyst. Proj.	Szymon Majchrzak		09.2012.	
Sprawdzający	Krzysztof Sturzbecher	7131-7132/135/PW/2001	09.2012.	

Egz. nr	1	2	3	4	5	6	7	8